



le Parc organise :

Parcours à vélo : Partir à la rencontre des artisans d'art

A parcourir en famille et entre amis, les escales de cette petite boucle seront l'occasion de rencontrer les artisans d'art de la Vallée de Chevreuse.

- **Dimanche 7 avril.** Départ à 10h. Rendez-vous à le Gare de Saint Rémy Les Chevreuse
Parcours accompagné le matin, libre l'après midi
- Déjeuner au château de la Madeleine, pique nique tiré du sac ou auprès du food truck présent dans l'enceinte du château de la Madeleine
- Se munir d'un antivol, casque et kit de réparation vélo
- pré-inscription sur www.parc-naturel-chevreuse.fr

Une Balade à pied : Chevreuse et son histoire, artisans d'aujourd'hui

Flânerie historique dans le bourg de Chevreuse accompagnée par Sylvaine, guide de Parc et visite d'exposition d'artisans d'art.

Balade jusqu'à la fondation Coubertin, visite libre et démonstrations. Gratuit dans le cadre des Jema.

- **Dimanche 7 avril à 14h.** Durée : 3 à 4 heures, 7 kms environ
- Inscription obligatoire auprès du guide de Parc : sylvaine.bataille@laposte.net

La Maison du Parc accueille de nombreux artisans d'art

Venez découvrir le savoir-faire des professionnels au travers de démonstrations

Vendredi 5, samedi 6 et dimanche 7 avril (horaires d'ouverture : Vendr. et sam. de 14h à 17h, Dim. de 10h à 18h)

Dimanche, vous aurez la possibilité de déjeuner sur place ou de goûter, pour cette occasion, le food truck de COSMIC CARROT'N ROLL s'installera dans la cour du château de la Madeleine et vous concoctera des plats à base de produits végétaux, une autre découverte !

- BRETON Guillaume, De Fil et d'Argent, création bijoux
- DUROY Gisele, Otro mundo, tisserande
- SERAZIN Pascale, Atelier é-toile perlée, création de bijoux
- ASSEMAT Claire, Petons et menottes, sculpteur
- DUVAL Sophie, Atelier Sophie Duval Conservation-Restauration d'œuvres peintes
- SANCHEZ Corine, dentellière



2019

Métiers d'art

A la rencontre des savoir-faire

dans le Parc naturel de Chevreuse



JOURNÉES
EUROPÉENNES
DES MÉTIERS
D'ART

5-7 avril

visites d'ateliers, expos, démonstrations

01.30.52.09.09
www.parc-naturel-chevreuse.fr



Métiers d'art

A la rencontre des savoir-faire dans le Parc naturel de la Vallée de Chevreuse



1/ Atelier de verre fusionné
Verrier décorateur
Florent Boissonnet
67, rue de la Division Leclerc
78830 Bonnelles



2/ Atelier Bonnouvrier
Artisan relieur
Lieu-dit les Brulins
78610 Auffargis



3/ Stéphane Clouet
Entreprise du Patrimoine Vivant
Céramiste
12, route de la Grange-aux-Moines
78460 Choisel



4/ La P'tite boutique du Mesnil
Magasin d'artisans d'art
42 rue Henri Husson
78320 Le Mesnil-Saint-Denis



5/ Irisations
Vitrailiste
24, rue du Docteur Bourdon
78470 Saint-Rémy-lès-Chevreuse



6/ Fondation de Coubertin/Ateliers S^t-Jacques
Ferronnier-forgeron, fondeur, restaurateur de métal, ébéniste, menuisier, tailleur de pierre
78470 Saint-Rémy-lès-Chevreuse



7/ Claire ILLOUZ,
Peintre graveur
La galerie l'Atelier, 5bis, rue de Versailles
78490 Montfort-l'Amaury



8/ D'Or, d'Azur et de Nacre
Atelier de bijoux
4, Place de la Libération
78490 Montfort-l'Amaury



9/ Benoit Total
Ebéniste - restauration de meuble
9ter, rue Normande
78490 Montfort-l'Amaury

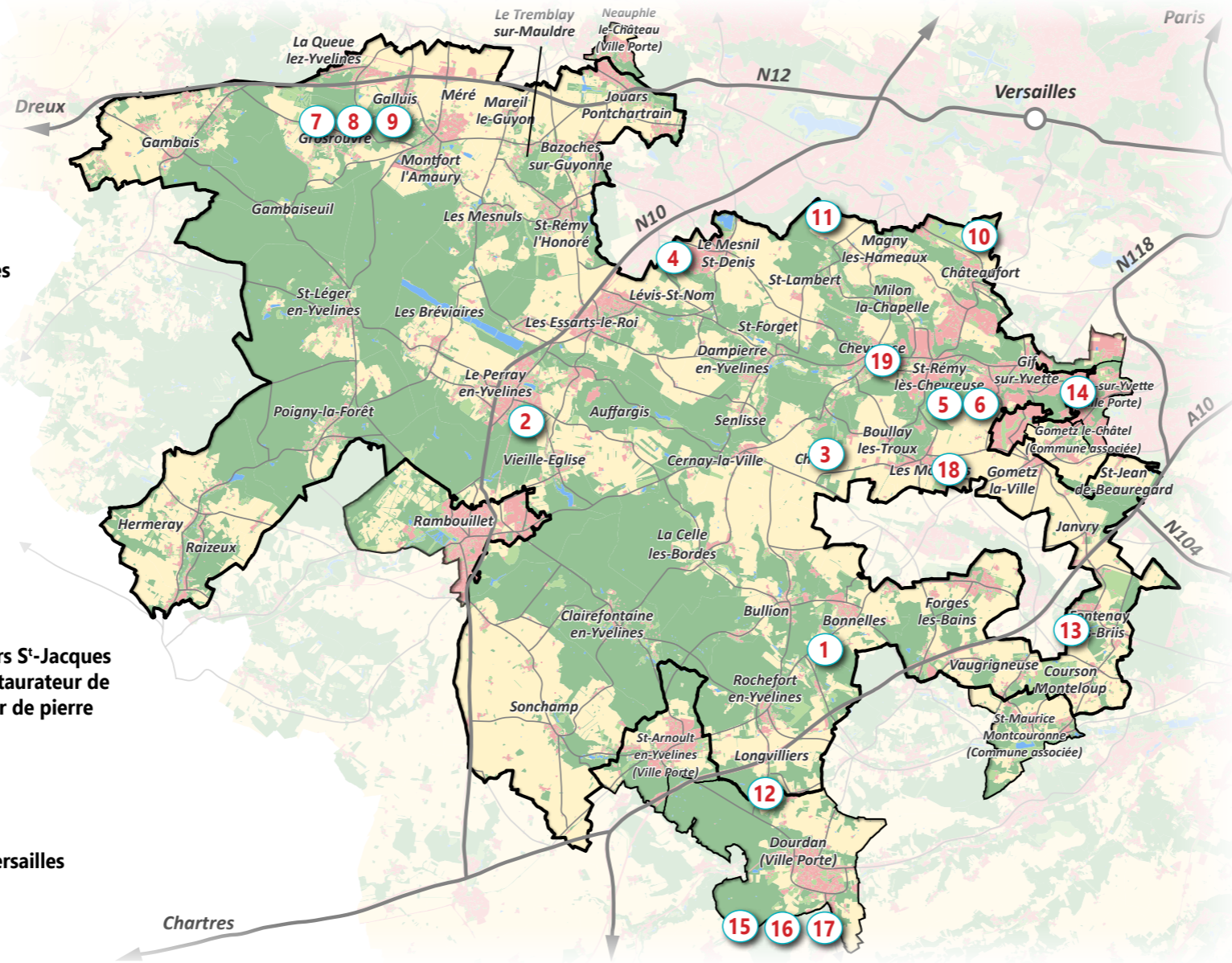

10/ Poterie de Châteaufort
Céramiste
Monique Carrière
43, rue d'Ors
78117 Châteaufort



11/ Atelier des Granges
Céramiste
Guevel Jean
Musée de Port-Royal des Champs
Chemin des Granges, 78114 Magny-les-H^x



12/ Valérie Leclercq
Peintre en décors
31, rue des Anciens Béliers
78730 Rochefort-en-Yvelines



13/ PERSONNALI'ZEN
Fabricant de compositions et décors végétaux stables et durables
Niclausse Chrystèle
20, rue du Chemin Tournant
91640 Vaugrigneuse

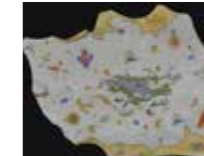

14/ A la rencontre de la lumière
Enlumineur
Musseau Guillot Marie-Pierre
2 impasse des 4 vents
91190 Gif-sur-Yvette



15/ Lumiverre
Verrier décorateur
Florence Dupont
4, rue de l'Abbé Gérard
91410 Dourdan



16/ Fonderie ArtCulture
Fonderie d'art à la cire perdue
7 chemin de Vaubesnard
ZA Vaubesnard, Bât A
91410 Dourdan



17/ Atelier Frédéric Moulin
Tapisserie Décorateur
6, Allée du 6 Juin 1944
91410 Dourdan



18/ Espace Culturel des Molières
Exposition de 17 artisans d'art
Tapisserie d'ameublement, vitrailiste, tisserand, fabricant d'objets en textiles, céramiste, ferronnier, horloger, sculpteurs sur métal...
91470 Molières



19/ Château de la Madeleine
Exposition de 6 artisans d'art
Tisserand, bijoux, restauration de peintures, dentellière, sculpteur sur métal
Chemin Jean Racine - 78460 Chevreuse